

## LAME SI LAMELE PENTRU MICROSCOP

### LAME PENTRU MICROSCOP

- Sunt confectionate din sticla cu compozitia:  $\text{SiO}_2$  72-74%,  $\text{Al}_2\text{O}_3$  1-1,9%,  $\text{Fe}_2\text{O}_3$  0,09-0,1%
- Dimensiunea lamelor este de 76x26 mm, iar grosimea de 1 mm

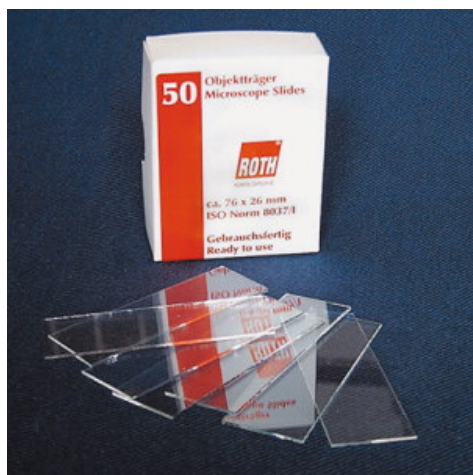

Cod	Produs	Mod de ambalare
LRIC211.0050	Lame pentru microscop simple, nematuite	50 bucati
LREC212.0050	Lame pentru microscop cu o margine matuita de 20 mm	50 bucati
LRTC1288.0050	Lame microscop cu margini slefuite la 90°	50 bucati
LRLC1289.0050	Lame microscop cu margini slefuite la 90° si matuite	50 bucati
LRBC1290.0050	Lame microscop cu margini slefuite la 45°	50 bucati
LRQC1291.0050	Lame microscop cu margini slefuite la 45° si matuite	50 bucati

## LAME PENTRU MICROSCOP CU GODEURI

- Sunt din sticla "soda lime"
- Grosime: 1,2-1,5 mm
- Margini slefuite
- Dimensiuni:76x26 mm
- Diametrul godeului este de 15 mm
- Exista lame cu 1, 2 sau 3 godeuri

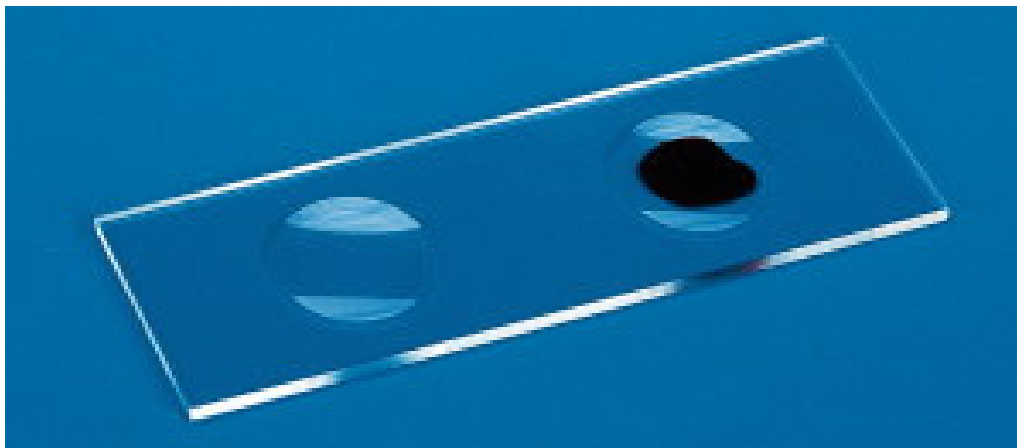

Cod	Produs	Mod de ambalare
LRAC213.0100	Lame pentru microscop cu un singur godeu	100 bucati
LRBC214.0100	Lame pentru microscop cu doua godeuri	100 bucati
LRMC215.0100	Lame pentru microscop cu trei godeuri	100 bucati

## LAME PENTRU MICROSCOP CU UN CAPAT MATUIT

- Sunt din sticla "soda lime", de 76x26 mm si grosime de 1 mm
- Partea matuita este de 26x19 mm, diferite coloratii
- Lamele sunt invelite intr-o pelicula de 0,013 mm pentru a se preveni zgarierea cat si lipirea lamelor intre ele

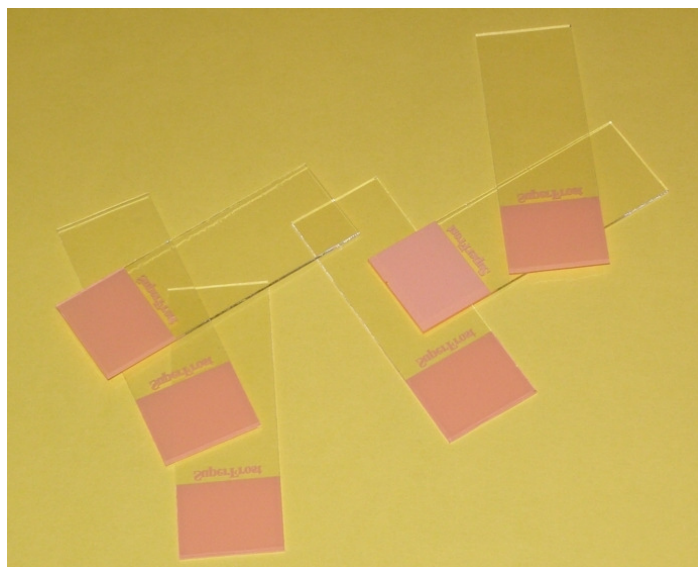

### Margini taiate

Cod	Produs	Culoarea capatului matuit	Mod de ambalare
LRKC216.0050	Lame pentru microscop, capat matuit	alba	50 bucati
LRLC217.0050	Lame pentru microscop, capat matuit	albastra	50 bucati
LRAC218.0050	Lame pentru microscop, capat matuit	roz	50 bucati
LRXC219.0050	Lame pentru microscop, capat matuit	galbena	50 bucati
LRWC220.0050	Lame pentru microscop, capat matuit	verde	50 bucati
LRMC221.0050	Lame pentru microscop, capat matuit	portocalie	50 bucati

### Margini slefuite la 90°

Cod	Denumire	Culoarea capatului matuit	Mod de ambalare
LRMC1292.0050	Lame pentru microscop, capat matuit	alba	50 bucati
LRCC1293.0050	Lame pentru microscop, capat matuit	albastra	50 bucati
LRRC1294.0050	Lame pentru microscop, capat matuit	roz	50 bucati
LRBC1295.0050	Lame pentru microscop, capat matuit	galbena	50 bucati
LRPC1296.0050	Lame pentru microscop, capat matuit	verde	50 bucati
LRSC1297.0050	Lame pentru microscop, capat matuit	portocalie	50 bucati

### Margini slefuite la 45°

Cod	Denumire	Culoarea capatului matuit	Mod de ambalare
LRNC1298.0050	Lame pentru microscop, capat matuit	alba	50 bucati
LROC1299.0050	Lame pentru microscop, capat matuit	albastra	50 bucati
LRUC1300.0050	Lame pentru microscop, capat matuit	roz	50 bucati
LRYC1301.0050	Lame pentru microscop, capat matuit	galbena	50 bucati
LRGC1302.0050	Lame pentru microscop, capat matuit	verde	50 bucati

## LAME PENTRU MICROSCOP CU UN CAPAT MATUIT (ELECTROSTATICE)

- Dimensiunile lamelor sunt 75 x 25 x 1 mm iar marginile sunt slefuite la 90°
- De asemenea sunt prevazute si cu o portiune alba pentru etichetare
- Sunt ideale pentru utilizare in anatomie si patologice moleculare
- Datorita unei tehnici speciale de fabricatie, mostra de tesut sau preparatul citologic se lipeste de lama prin atractie electrostatica
- Lamele sunt libere de RN-aza

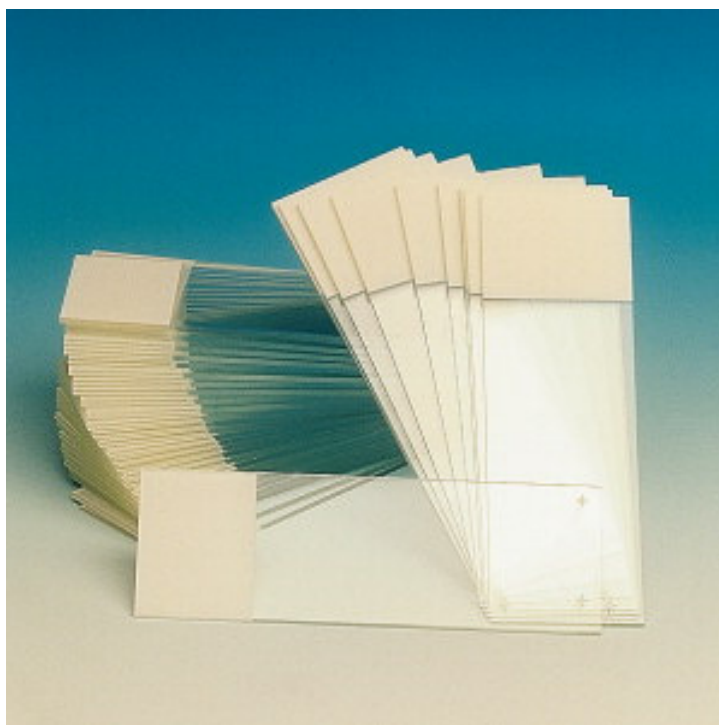

Cod	Denumire	Mod de ambalare
LRFC1304.0072	Lame pentru microscop cu capat matuit si slefuite la 90° (electrostatice)	72 bucati

## LAME DE DIAGNOSTIC

- Au dimensiunile: 75 x 25 x1 mm si sunt confectionate din sticla acoperita cu un strat din teflon sau epoxi
- Pot rezista in conditii extreme fara a-si pierde proprietatile hidrofobice
- Se pot autoclava
- Marginile sunt matuite pentru etichetare
- Sunt disponibile atat in versiunea standard cat si in versiunea cu proprietati adezive

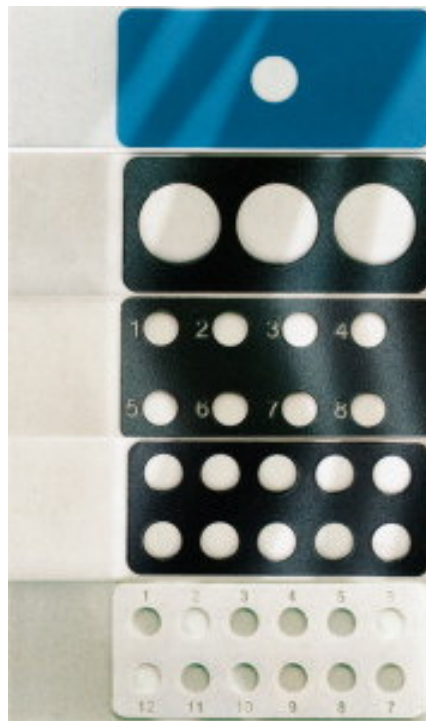

### Lame de diagnostic, standard, invelite in Epoxi

Cod	Denumire	Nr. de camere	Ø (mm)	Culoarea invelisului	Mod de ambalare
LRDC1262.0100	Lame de diagnostic	1	8	albastru	100 bucati
LRSC1263.0100	Lame de diagnostic	3	14	negru	100 bucati
LREC1264.0100	Lame de diagnostic	8	6	negru	100 bucati
LRTC1265.0100	Lame de diagnostic	10	6,7	negru	100 bucati
LRGC1266.0100	Lame de diagnostic	12	5	alb	100 bucati

### Lame de diagnostic, standard, invelite in Teflon

Cod	Denumire	Nr. de camere	Ø (mm)	Culoarea invelisului	Mod de ambalare
LRUC1269.0100	Lame de diagnostic	8	6	negru	100 bucati
LRZC1270.0100	Lame de diagnostic	10	6,7	negru	100 bucati
LRQC1271.0100	Lame de diagnostic	12	5	alb	100 bucati

### Lame de diagnostic, adezive, invelite in Epoxi

Cod	Denumire	Nr. de camere	Ø (mm)	Culoarea invelisului	Mod de ambalare
LRMC1274.0100	Lame de diagnostic	8	6	negru	100 bucati
LRXC1275.0100	Lame de diagnostic	10	6,7	negru	100 bucati
LRBC1276.0100	Lame de diagnostic	12	5	alb	100 bucati

### Lame de diagnostic, adezive, invelite in Teflon

Cod	Denumire	Nr. de camere	Ø (mm)	Culoarea invelisului	Mod de ambalare
LRNC1279.0100	Lame de diagnostic	8	6	negru	100 bucati
LRFC1280.0100	Lame de diagnostic	10	6,7	negru	100 bucati

### LAMELE PENTRU MICROSCOP

- Sunt confectionate din sticla alba clara, clasa hidrolitica 1
- Grosimea lamelei: 0,13-0,17 mm
- Din punct de vedere optic este curata fiind libera de pete, bule sau neuniformitati
- De asemenea acestea nu contin compusi ai plumbului, cadmiului, sau taliului
- Nu apar interferente de la fluorescenta naturala chiar si cand se lucreaza cu ultraviolete din interval scurt (365 nm)
- Index refractie: 1,5230

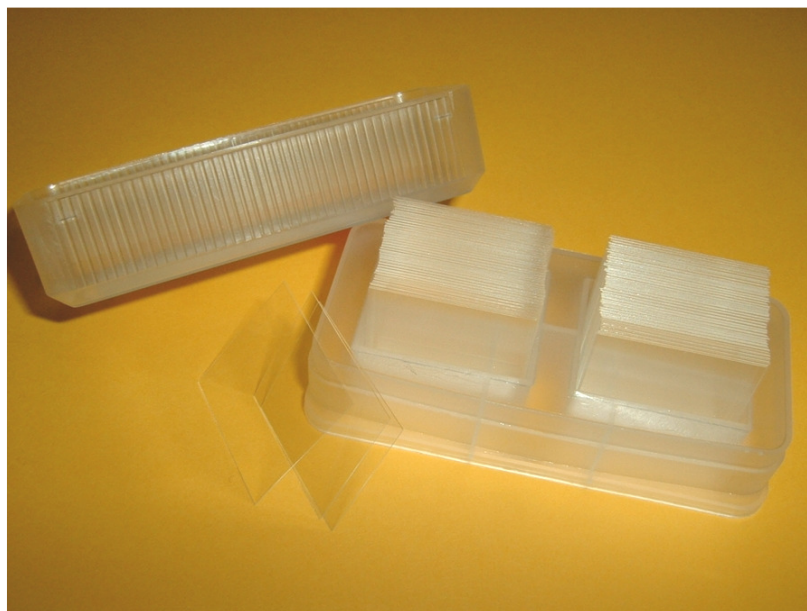

Cod	Produs	Dimensiuni	Mod de ambalare
LRJC222.1000	Lamele pentru microscop	18 x 18 mm	1000 bucati (5 x 200)
LRLC223.1000	Lamele pentru microscop	20 x 20 mm	1000 bucati (5 x 200)
LRHC224.1000	Lamele pentru microscop	22 x 22 mm	1000 bucati (5 x 200)
LRSC225.1000	Lamele pentru microscop	24 x 24 mm	1000 bucati (5 x 200)
LRRC226.1000	Lamele pentru microscop	21 x 26 mm	1000 bucati (10 x 100)
LRNC227.1000	Lamele pentru microscop	24 x 32 mm	1000 bucati (10 x 100)
LRLC228.1000	Lamele pentru microscop	24 x 40 mm	1000 bucati (10 x 100)
LRMC229.1000	Lamele pentru microscop	24 x 50 mm	1000 bucati (10 x 100)
LRWC230.1000	Lamele pentru microscop	24 x 60 mm	1000 bucati (10 x 100)



## LAMELE ROTUNDE PENTRU MICROSCOP



Cod	Denumire	Diametru (mm)	Mod de ambalare
LRTC1282.1000	Lamele rotunde	12	1000 bucati (10 x 100)
LRPC1283.1000	Lamele rotunde	15	1000 bucati (10 x 100)
LRZC1284.1000	Lamele rotunde	18	1000 bucati (10 x 100)
LRRC1285.1000	Lamele rotunde	20	1000 bucati (10 x 100)
LRCC1286.1000	Lamele rotunde	22	1000 bucati (10 x 100)